

Ärendet Avstyckning från NÄSBY 2:3		Kommun Mörbylånga	Län Kalmar
Registerområde Ås		Nybildade fastigheter Näsby 2:26, 2:27	
Förämningslantmätare <i>Thomas Johnsson</i> Thomas Johnsson		Registreringsdatum 1973-12-06	
		<input checked="" type="checkbox"/> Uppgift om åtgärd för rätningen avsett har införts i fastighetsregistret För fastighetsregistermyndigheten	
Fastighet, område mm	Fig	Areal <del>här</del> m <sup>2</sup> delareal	± ändring/ summa
Ägare, uppgifter till lokal skattemyndighet och andra anmärkningar			

**FASTIGHETSRETTSLIG BESKRIVNING**

Lotten A R N:r Näsby 2:26 945 Nils Hammarstrand, Infanterigatan 77, 723 47 VÄSTERÅS 00-2-16

Nybildning av servitut:  
Lotten A (härskande) äger rätt att taga vatten ur brunnen q på Näsby 2:3 (tjänande) samt rätt att nedlägga och bibehålla underjordisk ledning från brunnen till tomtgränsen över Näsby 2:3 (tjänande).

Lotten B R N:r Näsby 2:27 1335 Bengt och Margareta Johansson, Arvid Västgötes gatan 9, 381 00 KALMAR 00-2-16

Nybildning av servitut:  
Lotten B (härskande) äger rätt att taga vatten ur brunnen q på Näsby 2:3 (tjänande) samt rätt att taga gångväg till brunnen över Näsby 2:3 (tjänande).

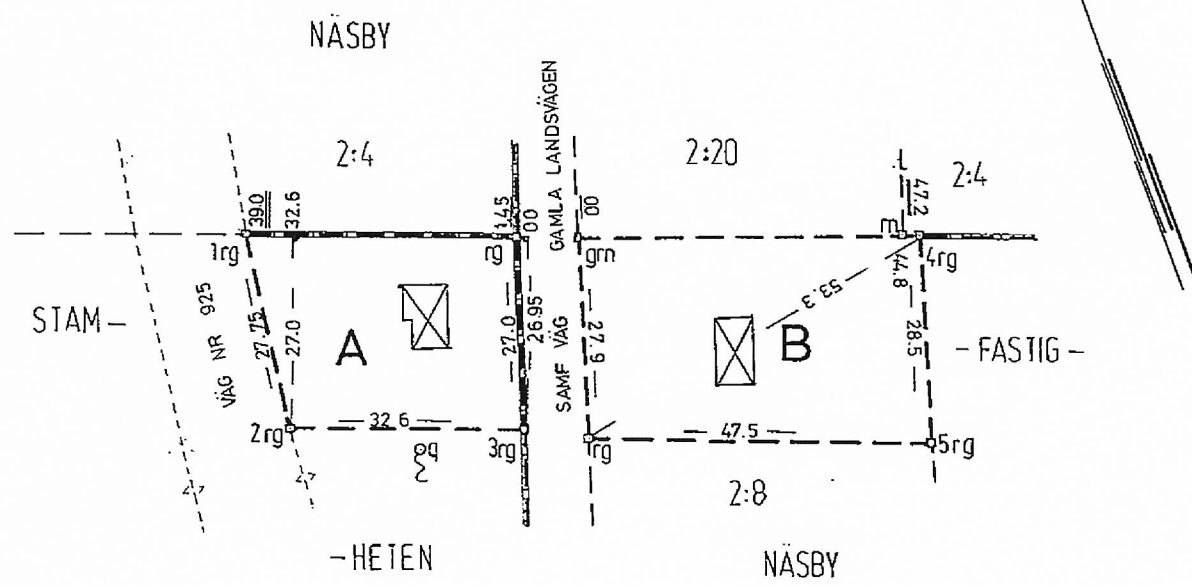

Nyttillkommen gräns: 1-2-3, 4-5

Skala 1:1000	Reg karta, lägesangivning Fk 604	Framställd genom Nymätning
-----------------	-------------------------------------	-------------------------------

Mätning *C.U.S.* | Beräkning *C.U.S.* | Kartering *C.U.S.* | Ritn/redigering

Lantmäteriet B 0341 11.1972 30 000. SRA Sthlm 26491

145