

LANTMÄTERIMYNDIGHETEN

KARTA
Upprättad

Arendern Aktblilaga

Kalmar

1998

FHFS 98252 KA

Förrättning
Avstyckning från Hörninge 9:15

Kommun Borgholm Län Kalmar
Registerområde Borgholm
Förrättningen är registrerad i fastighetsregistret
Registreringsdatum För lantmäterimyndigheten

Lotten 1 =	Hörninge 9:92
" 2 =	" 9:93
" 3 =	" 9:94
" 4 =	" 9:95
" 5 =	" 9:96
" 6 =	" 9:97
" 7 =	" 9:98
" 8 =	" 9:99
" 9 =	" 9:100
" 10 =	" 9:101
" 11 =	" 9:102
" 12 =	" 9:103
" 13 =	" 9:104
" 14 =	" 9:105
" 15 =	" 9:106
" 16 =	" 9:107
" 17 =	" 9:108

Förrättningslantmätare

Inger Edlund
Inger Edlund

1998-07-03 *Maria Othlsson*

Fastighetsrättslig beskrivning, aktbilaga

BE 1

Teknisk beskrivning, aktbilaga

BE 2

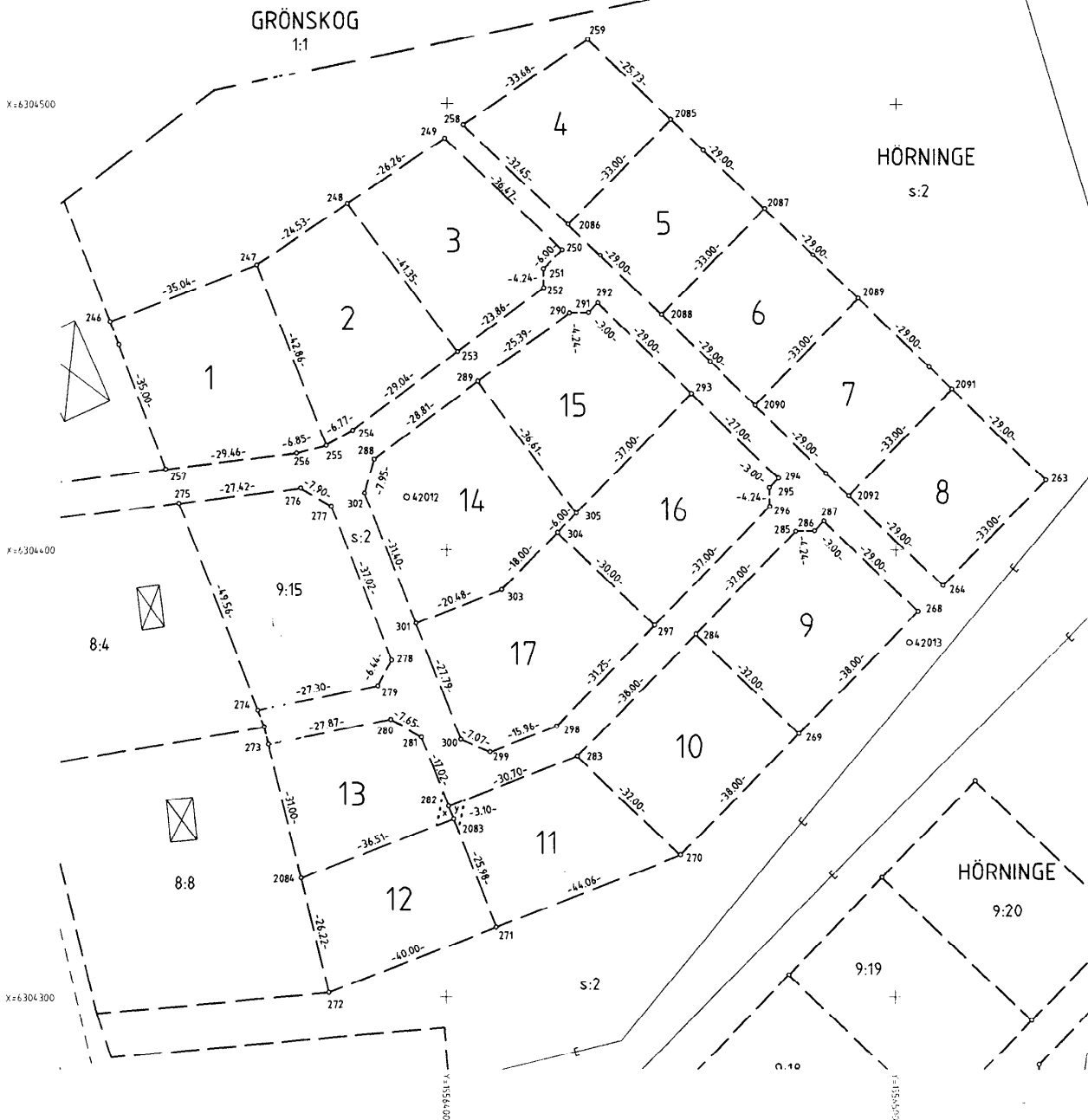

Nya gränser: 247-255,248-253,2085-2086,2087-2088,2089-2090,2091-2092,269-284,270-283,271-2083-282,271-2084,301-303-304-305-293,297-304,289-305.

EJ SKALENLIG

Framställd genom
Nymätning

Koordinatsystem
RT R06 2,5 G IN V

Skala 1 : 1000

För det tekniska innehållet svarar

Reg karta, lägesangivning
5570182

Beteckningsstandard
HMK-KA.D

Pm 0885-2408



Kalmar

Borgholm kn

Akt nr:

0885

-

2408

Lantmäterimyndigheten

HANDLINGAR

Kalmar län

Upprättade år 1998	Dnr FHFS 98252
Ärende Avstyckning från Hörninge 9:15	
Kommun Borgholm	
Län Kalmar	



I denna lantmäteriakt får inte ens med blyerts ske anteckning, förstrykning eller dylikt.

Kartor och handlingar skall återsändas i det skyddsomslag, som de förpackats i från lantmäterimyndigheten.

Om utlånad handling skadas kan lantmäterimyndigheten bestämma att handlingen skall lagas på låntagarens bekostnad.

Till akten hör

1 band

33 numrerade sidor

- inneliggande karta

1 annan karta

KARTA KA Pm

0885-2408

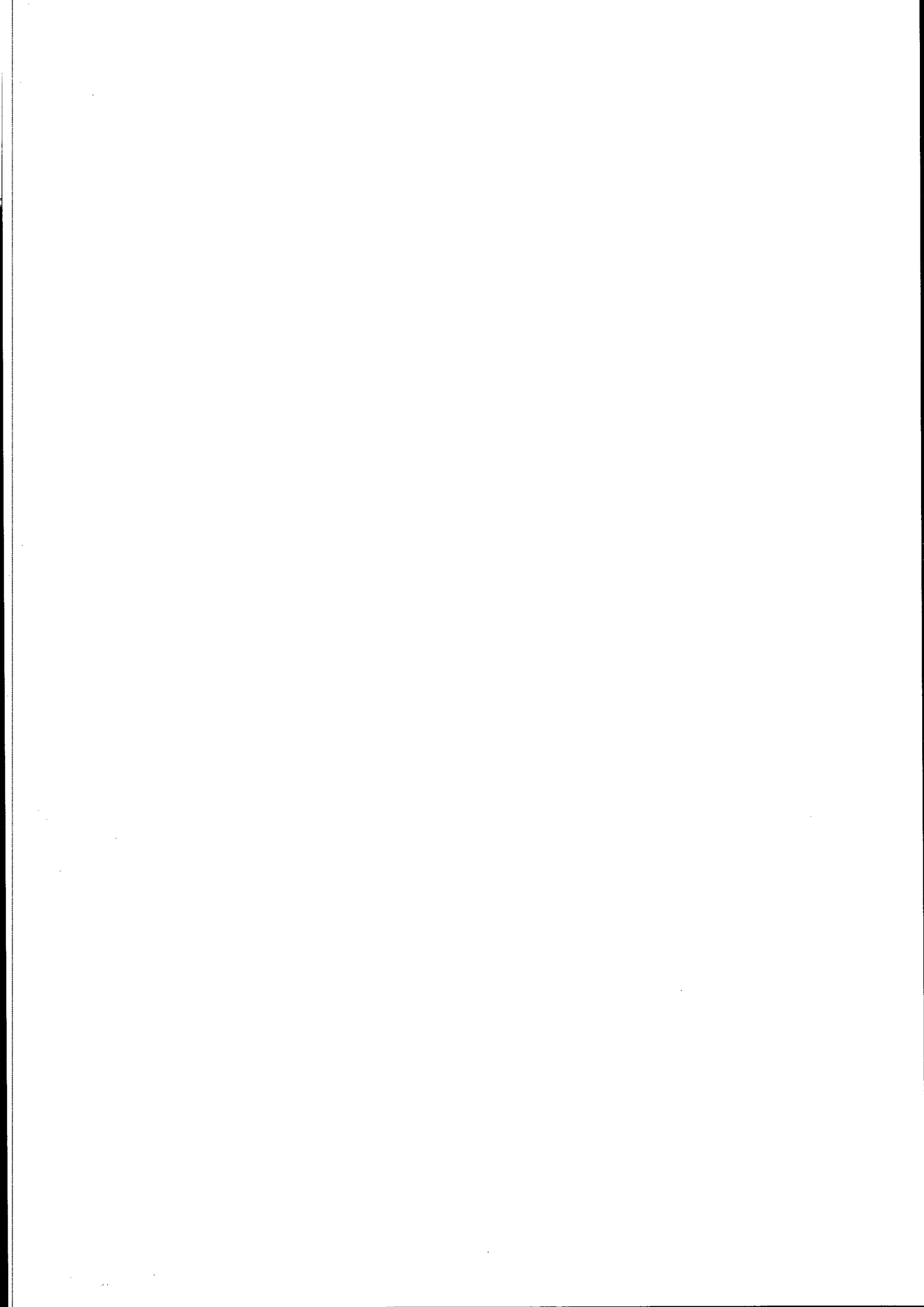

nr
tning
tyckning från Hörninge 9:15

1998
Kommun Borgholm
Län Kalmar
Registerområde Borgholm
Förrättningen är registrerad i fastighetsregistret
Registreringsdatum För lantmäterimyndigheten
1998-07-03 *Ulf Olsson*

- Lotten 1 = Hörninge 9:92
- " 2 = " 9:93
- " 3 = " 9:94
- " 4 = " 9:95
- " 5 = " 9:96
- " 6 = " 9:97
- " 7 = " 9:98
- " 8 = " 9:99
- " 9 = " 9:100
- " 10 = " 9:101
- " 11 = " 9:102
- " 12 = " 9:103
- " 13 = " 9:104
- " 14 = " 9:105
- " 15 = " 9:106
- " 16 = " 9:107
- " 17 = " 9:108

ltningslantmätare

Ulf Olsson
r Edlund

ghetsrättslig beskrivning, aktbilaga BE 1 Teknisk beskrivning, aktbilaga BE 2

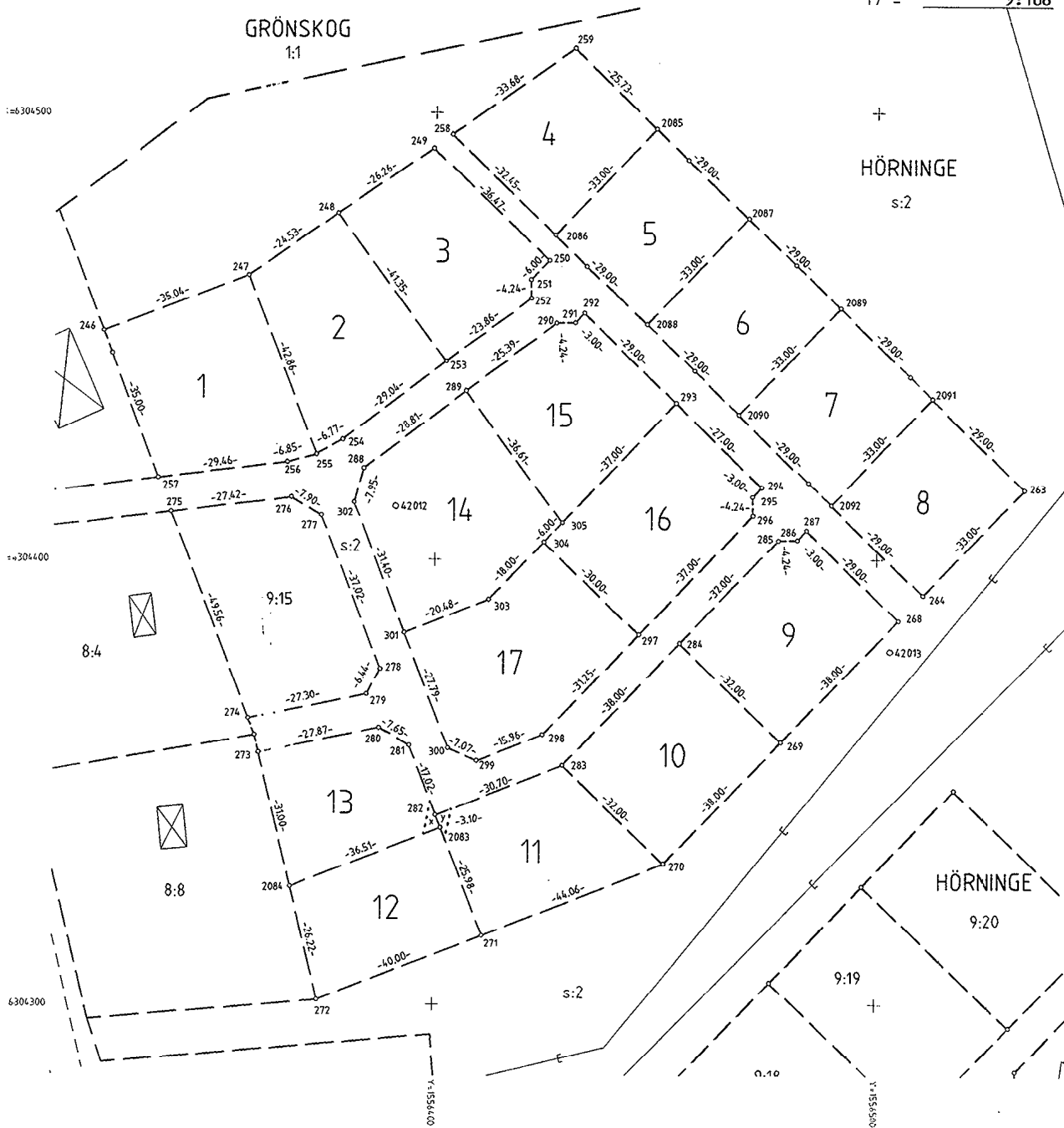

gränser: 247-255.248-253.2085-2095.2087-2088.2089-2090.2091-2092.269-284.
270-283.271-2083-282.2 1-2084.301-303-304-305-293.297-304.289-305.

ltd genom	Koordinatsystem		Skala 1 : 1000
tning	RT R06 2,5 G IN V		
Tekniska innehållet svarar		Reg karta, lägesangivning	Beteckningsstandard
<i>Ulf Olsson</i>		5570182	HMK-K.A.D

Pm 0885-2408

DÅLIG FÖRLAGA

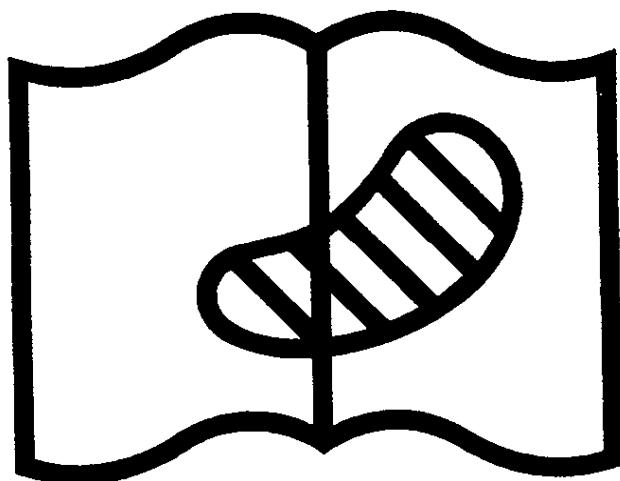

Symbol 10. Förlagan svårläslig
Original difficult to read

Fastighetsrättslig beskrivning

Kommun
Borgholm
Län
Kalmar län

1998-06-09

Ärendenummer

FHFS 98252

Aktbilaga

BE 1

Avstyckning från Hörninge 9:15		Registreringsdatum 1998-07-03	Aktbeteckning 0885-2408	
		<input checked="" type="checkbox"/> Uppgift om åtgärd förrättningen avsett har införts i fastighetsregistret	<i>Maine Olsson</i> För Lantmäterimyndigheten	
Fastighet, område mm 1	Fig 2	Areal kvadratmeter		Ägare, uppgifter till lokal skattemyndighet, m. m. 5
		delareal 3	± öndring/summa 4	

Lotten 1 = Hörninge 9:92

1383

Fastighets-K/B Mästaren 2 i
Värnamo
Birger Jarlsgatan 76
114 20 STOCKHOLM
Typkod: 211

Fördelning av andel i gemensamhetsanläggning
Lottorna 1 - 15 erhåller del av Hörninge 9:15:s
andel i Hörninge ga:2

Hörninge ga:2 tillkommen i
akt 0885-2242

Ny delaktighet:
Lottorna 1 - 15 samt Hörninge 9:15:
1 andel vardera

Fördelning av andel i samfällighet
Lottorna 1 - 17 erhåller 1/18 av Hörninge 9:15:s
andel i Hörninge s:2

Ny delaktighet:
Lottorna 1 - 17 samt Hörninge 9:15:
16/18:s andel vardera

Lottorna 1 - 17 samt Hörninge 9:15
belastas ej av några rättigheter
under 17 och 24 i Fds

Lotten 2 = Hörninge 9:93

1264

Ägare och typkod, se lotten 1

Fördelning av andel i gemensamhetsanläggning
och samfällighet
Se lotten 1, ovan

Fastighet, område m. M. 1	Fig 2	Areal kvadrater		Ägare, uppgifter till lokal skattemyndighet, m. M. 5
		delareal 3	± ändring/summa 4	
<u>Lotten 3 = Hörninge 9:94</u>			1180	Ägare och typkod, se lotten 1
<p><u>Fördelning av andel i gemensamhetsanläggning och samfällighet</u> Se lotten 1, ovan</p>				
<u>Lotten 4 = Hörninge 9:95</u>			960	Ägare och typkod, se lotten 1
<p><u>Fördelning av andel i gemensamhetsanläggning och samfällighet</u> Se lotten 1, ovan</p>				
<u>Lotten 5 = Hörninge 9:96</u>			957	Ägare och typkod, se lotten 1
<p><u>Fördelning av andel i gemensamhetsanläggning och samfällighet</u> Se lotten 1, ovan</p>				
<u>Lotten 6 = Hörninge 9:97</u>			957	Ägare och typkod, se lotten 1
<p><u>Fördelning av andel i gemensamhetsanläggning och samfällighet</u> Se lotten 1, ovan</p>				
<u>Lotten 7 = Hörninge 9:98</u>			957	Ägare och typkod, se lotten 1
<p><u>Fördelning av andel i gemensamhetsanläggning och samfällighet</u> Se lotten 1, ovan</p>				

Fastighet, område m. M. 1	Fig 2	Areal kvadratmeter		Ägare, uppgifter till lokal skattemyndighet, m. M. 5
		delareal 3	± ändring/summa 4	
<u>Lotten 8 = Hörninge 9:99</u>			957	Ägare och typkod, se lotten 1
<p><u>Fördelning av andel i gemensamhetsanläggning och samfällighet</u> Se lotten 1, ovan</p>				
<u>Lotten 9 = Hörninge 9:100</u>			1202	Ägare och typkod, se lotten 1
<p><u>Fördelning av andel i gemensamhetsanläggning och samfällighet</u> Se lotten 1, ovan</p>				
<u>Lotten 10 = Hörninge 9:101</u>			1216	Ägare och typkod, se lotten 1
<p><u>Fördelning av andel i gemensamhetsanläggning och samfällighet</u> Se lotten 1, ovan</p>				
<u>Lotten 11 = Hörninge 9:102</u>			1087	Ägare och typkod, se lotten 1
<p><u>Fördelning av andel i gemensamhetsanläggning och samfällighet</u> Se lotten 1, ovan</p> <p>NYTT SERVITUT</p> <p>Ändamål: Väg Rätt att använda område y för utfart <u>Till förmån för:</u> Lotten 12 <u>Belastar:</u> Lotten 11</p>				

Fastighet, område m. M. 1	Fig 2	Areal kvadratmeter		Ägare, uppgifter till lokal skattemyndighet, m. M. 5
		delareal 3	± ändring/summa 4	
<u>Lotten 12 = Hörninge 9:103</u>			995	Ägare och typkod, se lotten 1
<p><u>Fördelning av andel i gemensamhetsanläggning och samfällighet</u> Se lotten 1, ovan</p> <p>NYA SERVITUT</p> <p>Ändamål: Väg</p> <p>1) Se lotten 11, ovan</p> <p>2) Rätt att använda område x för utfart <u>Till förmån för:</u> Lotten 12 <u>Belastar:</u> Lotten 13</p>				
<u>Lotten 13 = Hörninge 9:104</u>			956	Ägare och typkod, se lotten 1
<p><u>Fördelning av andel i gemensamhetsanläggning och samfällighet</u> Se lotten 1, ovan</p> <p>NYTT SERVITUT Se lotten 12, ovan</p>				
<u>Lotten 14 = Hörninge 9:105</u>			1479	Ägare och typkod, se lotten 1
<p><u>Fördelning av andel i gemensamhetsanläggning och samfällighet</u> Se lotten 1, ovan</p>				

Fastighet, område m. m. 1	Fig 2	Areal kvadratmeter		Ägare, uppgifter till lokal skattemyndighet, m. m. 5
		delareal 3	± ändring/summa 4	
<u>Lotten 15 = Hörninge 9:106</u>			1139	Ägare och typkod, se lotten 1
<p><u>Fördelning av andel i gemensamhetsanläggning och samfällighet</u> Se lotten 1, ovan</p>				
<u>Lotten 16 = Hörninge 9:107</u>			1277	Ägare och typkod, se lotten 1
<p><u>Andel i gemensamhetsanläggning</u> Lotterna 16 och 17 erhåller andel i Hörninge ga:2, se kol 5</p> <p><u>Fördelning av andel i samfällighet</u> Se lotten 1, ovan</p>				
<u>Lotten 17 = Hörninge 9:108</u>			1406	Ägare och typkod, se lotten 1
<p><u>Andel i gemensamhetsanläggning</u> Se lotten 16, ovan</p> <p><u>Fördelning av andel i samfällighet</u> Se lotten 1, ovan</p>				
			Hörninge 9:15:s areal efter avstyckning 1501	

I tjänsten

Inger Edlund
Inger Edlund
Förämningslantmätare

Elis Brinktell
Elis Brinktell
Mättningsingenjör

Lantmäterimyndigheten
Kalmar

TEKNISK BESKRIVNING

Aktbil BE 2
Dnr FHFS 98252
sid 1(2)

98-04-08

Avstyckning från Hörninge 9:15
Lotterna 1-17
Borgholms k:n, Kalmar län.

Koordinatförteckning (RTR06)

	Punkt nr	X	Y	Markering
KÖP GRÄ	246	6304450.96	1556324.75	grm
	247	6304463.45	1556357.49	grm
	248	6304477.35	1556377.71	rm
	249	6304492.23	1556399.35	grm
	250	6304466.91	1556425.59	grm
	251	6304462.59	1556421.43	grm
	252	6304458.35	1556421.50	grm
	253	6304444.13	1556402.34	rm
	254	6304426.83	1556379.02	rm
	255	6304423.53	1556373.10	grm
	256	6304421.83	1556366.47	grm
	257	6304418.26	1556337.22	grg
	258	6304495.12	1556403.55	grm
	259	6304514.20	1556431.30	grm
	263	6304415.80	1556533.30	grm
	264	6304392.05	1556510.39	grm
	268	6304386.29	1556504.83	grm
	269	6304358.94	1556478.45	rm
	270	6304331.60	1556452.07	grm
	271	6304315.55	1556411.03	rm
	272	6304300.98	1556373.78	grg
	273	6304356.57	1556360.21	grm
	274	6304364.25	1556357.82	grm
	275	6304410.56	1556340.16	grm
	280	6304362.14	1556387.52	grm
	281	6304358.49	1556394.24	grm
	282	6304342.63	1556400.44	grm
	283	6304353.81	1556429.04	grm
	284	6304381.16	1556455.42	rm
	285	6304404.19	1556477.64	grm
	286	6304404.27	1556481.88	grm
	287	6304406.43	1556483.96	grm
	288	6304420.42	1556383.79	grm
	289	6304437.63	1556406.90	rm
	290	6304452.79	1556427.26	grm
	291	6304452.87	1556431.50	grm
	292	6304455.03	1556433.58	grm
	293	6304434.89	1556454.46	rm
	294	6304416.15	1556473.89	grm
	295	6304413.99	1556471.80	grm
	296	6304409.75	1556471.88	grm
	297	6304383.12	1556446.19	rm
	298	6304360.63	1556424.50	grm
	299	6304354.82	1556409.64	grm
	300	6304357.65	1556403.16	grm
	301	6304383.54	1556393.04	rm
	302	6304412.78	1556381.60	grm
	303	6304390.99	1556412.10	rm
	304	6304403.95	1556424.60	rm
	305	6304408.26	1556428.77	rm

	2083	6304339.74	1556401.57	rm
	2084	6304326.45	1556367.56	rm
	2085	6304496.34	1556449.82	rm
	2086	6304472.59	1556426.90	rm
	2087	6304476.20	1556470.69	rm
	2088	6304452.45	1556447.78	rm
	2089	6304456.07	1556491.56	rm
	2090	6304432.32	1556468.65	rm
	2091	6304435.93	1556512.43	rm
	2092	6304412.19	1556489.52	rm
KÖP POL	42011	6304412.18	1556289.00	rm
	42012	6304411.89	1556391.01	rm
	42013	6304379.38	1556502.94	rm

Dnr 98252
sid 2

Förklaringar till markeringar

grg = Gammalt rör i gjutning
grm = Gammalt rör i mark
rm = Rör i mark

I tjänsten

Elis Brinktell
Mätningssingenjör

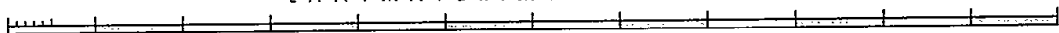

PROTOKOLL

1998-06-15

Ärendenummer
FHFS 98252

- Ärende **Avstyckning från Hörninge 9:15 i Borgholms kommun, Kalmar län.**
- Handläggning Utan sammanträde på lantmäterimyndighetens kontor i Borgholm.
- Yrkande Se ansökan, aktbilaga A, innebärande bildande av 18 tomtplatser. Någon ny- eller ombildning av gemensamhetsanläggning för väg yrkas ej i detta sammanhang.
- Sakägare Ägare till Hörninge 9:15 och samtliga styckningslotter:
Fastighets-K/B Mästaren 2 i Värnamo, Birger Jarlsgatan 76, 114 20 STOCKHOLM, sökande. Registreringsbevis, aktbil 1.
- Redogörelse Ändamålet är bostadsändamål.
- Fastighetsbildningsbeslut **Skäl**
Fastighetsbildningen sker i enlighet med detaljplan antagen 1991-09-25.
Hörninge 9:15 har andel i gemensamhetsanläggningen Hörninge ga:2. Med andelen förenade skyldigheter kan fördelas med stöd av 42 § anläggningslagen (AL).
Beslut
Fastighetsbildning skall ske enligt karta och beskrivning, aktbil KA och BE.
Avstyckad fastighet skall inte besväras av fordran som avses i 10 kap 9§ första stycket fastighetsbildningslagen (FBL).
Fördelning av andel i gemensamhetsanläggningen Hörninge ga:2 skall ske enligt beskrivning, aktbil BE.
Lotterna 16 - 17 inträder i gemensamhetsanläggningen Hörninge ga:2 med stöd av 42 § AL. Andelstal, se fastighetsrättslig beskrivning, aktbil BE.
- Beslut om fördelning av förrättningskostnader Fastighets-K/B Mästaren 2 i Värnamo, hela förrättningskostnaden.
- Aktmottagare Fastighets-K/B Mästaren 2 i Värnamo, en akt

Avslutningsbeslut Förrättningen avslutas.

Överklagande Ett förrättningsbeslut överklagas genom att en skrivelse lämnas eller skickas till: Lantmäterimyndigheten, Östra Kyrkogatan 29
387 32 BORGHOLM

Fastighetsdomstolen behandlar sedan överklagandet.

Skrivelsen måste ha kommit in till Lantmäterimyndigheten inom fyra veckor från avslutningsdagen, d.v.s. senast den 13 juli 1998. Kommer skrivelsen in för sent kan överklagandet inte behandlas.

Ange att Ni överklagar och vilket förrättningsbeslut Ni överklagar. Anteckna förrättningens ärendenummer (FHFS 98252) och redogör för vad Ni anser skall ändras och varför.

Vid protokollet, uppsatt 1998-06-15

Inger Edlund
Förrättningslantmätare

GODKÄNNANDE

LANTMÄTERIMYNDIGHETEN
KALMAR LÄN

Ink 1998-06-17

Dnr

Undertecknad godkänner härmed förrättning: **Avstyckning från Hörninge 9:15 i Borgholms kommun, Kalmar län,**
dnr FHFS 98252, Lantmäterimyndigheten, Kalmar län.

Borgholm 15/6 1998

Jan Erii
För Miljö- och byggnadsnämnden

LANTMÄTERIMYNDIGHETEN
KALMAR LÄN

4.

Ink 980625

GODKÄNNANDE

Dnr FHFS 98252

Undertecknad godkänner härmed förrättning: Avstyckning från
Hörninge 9:15 i Borgholms kommun, Kalmar län,
dnr FHFS 98252, Lantmäterimyndigheten, Kalmar län.

STOCKHOLM 24/6 1998

WU INVEST KB

(NAMNKÄNDT FRÅN FKE MÅSTAREN 2
I UKANAMO)

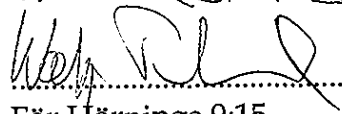

För Hörninge 9:15

Plats för inkomststämpel
LANTMÄTERIMYNDIGHETEN
KALMAR LÄN

ANSÖKAN
om lantmäteriförrättning

Aktbilaga A
1 ~~2~~ 3

Ink 1998 -04- 03

Datum 980402

Dnr

Sänds till

LANTMÄTERIMYNDIGHETEN
KALMAR LÄN
Östra Kyrkogatan 29
387 32 BORGHOLM

TEXTA GÄRNA!

- Ansökan om avstyckning av överlåtet område skall göras inom 6 månader från det att köpehandling e d undertecknades. Även förvärvaren får ansöka om avstyckning.
- Om sökanden är dödsbo bör bestyrkt kopia av bouppteckningen bifogas.
- Om ansökan görs genom ombud skall fullmakt bifogas.
- Företrädare för bolag, förening e d skall bifoga registreringsbevis eller protokollsutdrag.

Person- uppgifter	Namn (sökande) FASTIGHETS KB MÅSTAREN 2, VÄRNAMO		Personnummer 916704-1574
	Postutdelningsadress C/O FERNLUND, BIRGER JARLSG. 76		Telefon, bostaden (öven riktnr) 0705-40 00 00
	Postnummer och postort 114 20 STOCKHOLM		Telefon, arbetet (öven riktnr)
	Sökandens fastigheter eller delar av fastigheter som berörs BORGHOLM HÖRNINGE 9:15		Registerområde (socken) och kommun BORGHOLM
Önskad åtgärd	<input checked="" type="checkbox"/> Avstyckning <input type="checkbox"/> Fastighetsreglering <input type="checkbox"/> Fastighetsbestämning		
	<input type="checkbox"/> Sammanläggning <input type="checkbox"/> Klyvning <input type="checkbox"/> Anläggningsförrättning		
	<input type="checkbox"/> Ledningsrättsförrättning <input type="checkbox"/> Något annat, ange vad		
	Närmare beskrivning av åtgärden — Vilka ytterligare fastigheter berörs? (Ange även socken och kommun) Bifoga gärna en kartskiss JAG VILL HA FASTIGHETEN BORGHOLM HÖRNINGE 9:15 UPPDELAD I 16* TOMTER ENLIGT BIKOGAD, TIDIGARE DISKUTERAD, SPEC. *ändrat till 18 /IE		
Området skall an- vändas till	<input type="checkbox"/> helårsbostad <input type="checkbox"/> fritidsbostad <input type="checkbox"/> jord- eller skogsbruk		
	<input checked="" type="checkbox"/> något annat, ange vad TOMTER RÖR FRITIDS/PERMANENT BERSYGGELSE		
Underskrift	Ansökan omfattar även i tillämpliga delar sid 2. Samtliga sökande skall skriva under denna ansökan. Om någon fastighet har flera delägare skall samtliga skriva under ansökan. Handläggningen underlättas om också alla andra som berörs av förrättningen skriver under.		
	Sökande RKS MÅSTAREN 2 I VÄRNAMO		Sökande
	Sökande WOLF FERNLUND		Sökande
	Sökande		Sökande

LWV 0211 - KOMMENTUS FÖRLAG AB 92:10

1) Om fler än två sökande fortsätt på baksidan vid »Andra som berörs».

VÄND!

Bebyggelse, tillstånd, dispenser	<input type="checkbox"/> Området är bebyggt med	
	<input checked="" type="checkbox"/> Området är obebyggt <input type="checkbox"/> Bygglov har inte sökts <input type="checkbox"/> Bygglov har sökts men ännu inte beviljats	
	<input type="checkbox"/> Bygglov har beviljats den <input type="checkbox"/> Förvärvstillstånd finns	
	<input type="checkbox"/> Förhandsbesked har erhållits den <input type="checkbox"/> Tillstånd eller yttrande från vägförvaltningen finns	
Kopia av karta och handlingar	Ett exemplar av karta och handlingar erhålls utan extra kostnad Sänds till SÖKANDE	
	Extra kopia av karta och handlingar sänds till Betalas av	
Förrättningskostnader	För lantmäteriförrättning utgår avgift enligt särskild prislista som finns hos fastighetsbildningsmyndigheten. Avgift utgår till viss del även om det som ansökan avser inte går att genomföra (avvisade, inställda ärenden). Är Ni överens om hur förrättningskostnaderna skall fördelas, så ange det här: Förrättningskostnaderna betalas av SÖKANDE PÅ LÖPANDE RÄKNING (En blivande köpare — kontrakt ännu inte skrivet — kan inte ta på sig att betala förrättningskostnaderna.)	
Andra ²⁾ som berörs	Namn	Personnummer (om det är känt)
	Postutdelningsadress	Telefon, bostaden (även riktnr)
	Postnummer och postort	Telefon, arbetet (även riktnr)
	Ägare till följande fastigheter eller delar av fastigheter	
	Namn	Personnummer (om det är känt)
	Postutdelningsadress	Telefon, bostaden (även riktnr)
	Postnummer och postort	Telefon, arbetet (även riktnr)
	Ägare till följande fastigheter eller delar av fastigheter	
Överlåtelsehandling	Finns köpehandling, skriftlig överenskommelse e d? <input type="checkbox"/> Ja, daterad den <input type="checkbox"/> Nej Betalas av	
	<input type="checkbox"/> Jag vill att lantmäteriet upprättar överlåtelsehandling Betalas av	
Värdeintyg	<input type="checkbox"/> Jag vill att lantmäteriet upprättar värdeintyg Betalas av	
Lagfart	<input type="checkbox"/> Jag vill att lantmäteriet ansöker om lagfart Betalas av	
Övriga upplysningar		
Myndighetens anteckningar	Handläggningen av förrättningen överläts på	Övriga anteckningar

2) Ägare till fastighet som påverkas, innehavare av servitut eller nyttjanderätt som kan påverkas, person som har köpt eller skall köpa område som skall avstyckas.

- Bifoga bestyrkta kopior av de handlingar Ni här ovan kryssat för att Ni har.
- En köpehandling e d kan bli ogiltig om inte en bestyrkt kopia av den sänds in.

LANTMÄTERIMYNDIGHETEN
KALMAR LÄN

Ink 1998-04-03

Dnr

GRONSKOG 1:1

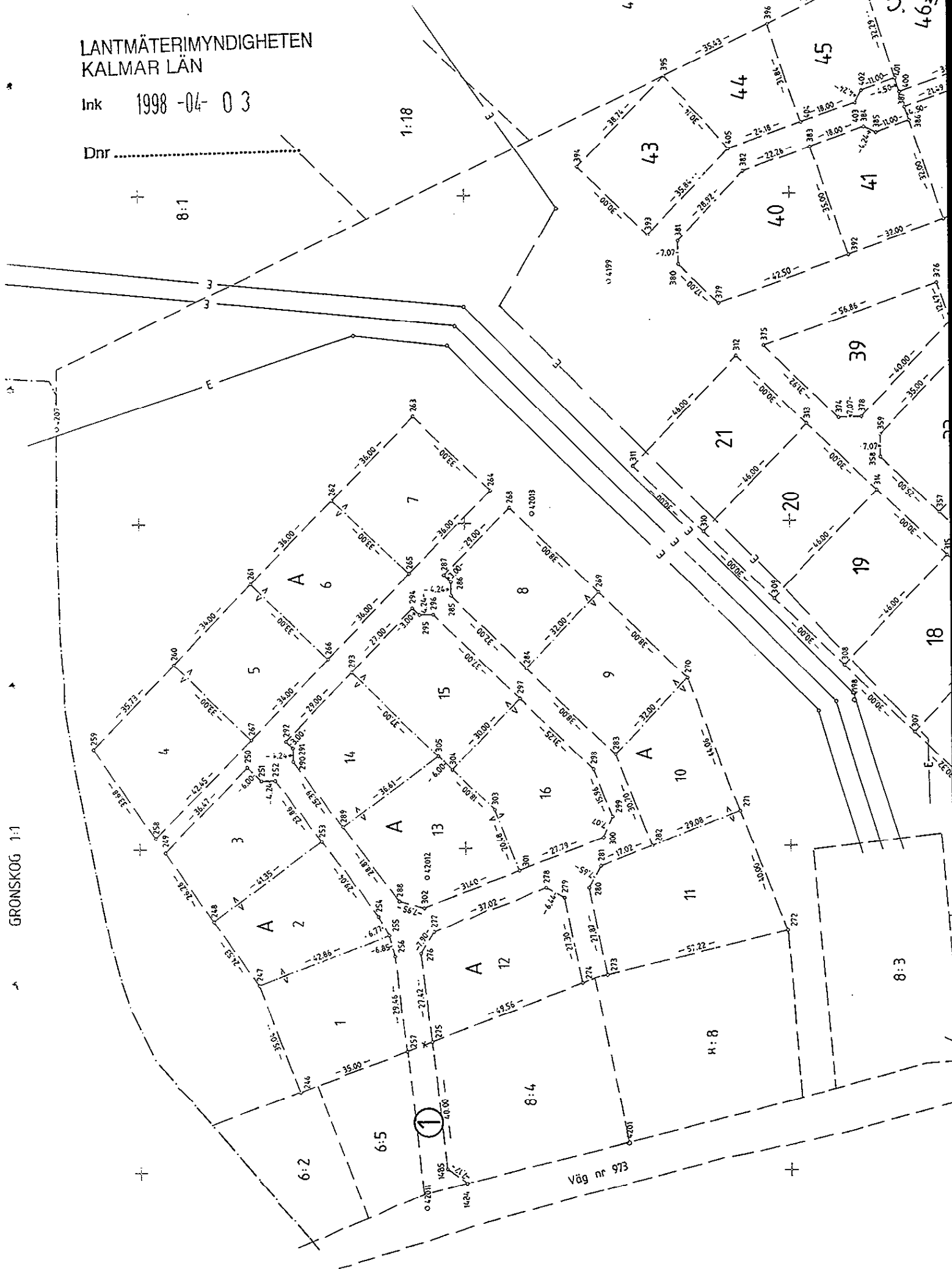

8:1

1:18

21

20

19

18

11

H: B

8:3

Väg nr 973

6:5

8:4

6:2

1

12

13

15

8

7

6

5

4

43

44

45

40

41

46

1

PRV
 ANVÄNDRIMYNDIGHETEN
 KTH MAR LÄN
 PATENT- OCH REGISTRERINGSVERKET
 Bolagsavdelningen 04-03

REGISTRERINGSBEVIS

KOMMANDITBOLAG

Dnr

Objektets registreringsdatum	Nuvarande firmas reg.dat.
1994-09-20	1998-02-16
Utskriftsdatum/tid	Sida
1998-02-16, 22.53	1

Org.nummer: 916704-1574

Firma: Fastighetskommanditbolaget Mästaren 2 i Värnamo

Adress: Birger Jarlsgatan 76
114 20 STOCKHOLM

Säte: Stockholms län, Stockholm kommun
 Registreringslän: Stockholms län

Anmärkning:

KOMPLEMENTÄR(ER)

580228-0239 Fernlund, Wolf Michael, Birger Jarlsgatan 76,
114 20 STOCKHOLM

KOMMANDITDELÄGARE

640609-2483 Thell, Elin Ulrika, Tennisvägen 17, 252 85 HELSINGBORG
INSATS: 500 Kr

FIRMATECKNING

Firman tecknas av komplementären.

VERKSAMHET

Fastighetsförvaltning.

***** Ovanstående registreringsbevis är utfärdat av *****
 Patent- och registreringsverket
 Bolagsavdelningen

Kommun	Borgholm
Län	Kalmar

Ankomstdag Avslutningsdag
980331
Beräknad avslutningsdag
980630

Ärende
Avstyckning från Hörninge 9:15

Aktbilaga	Datum	Åtgärd eller handling	Signatur	Sid/Anm
A	980331	Ansökan	KD	
I	980403	Registreringsbevis och kartutdrag	KD	
KA BE1, BE2	980406	Bekräftelse av ansökan	KD	
PR	980609	Karta och beskr.		
PR	980615	Förrättningen avslutas. Protokoll		
PR	980625	Godkännanden inkom		
	980625	Berörd säljare och MBN (ordf. J. Erici) har godkänt förrättningen.		
			Inger Jodlund /im	

ÄRENDE:

UNDERRÄTTELSE TILL/SAMRÅD MED BYGGNADSNÄMNDEN (BN)

DATUM

SIGNATUR

BN underrättad om förrättningen _____

BN underrättad om sammanträdet den _____

BN underrättad om förrättningens avslutande _____

NAMN

DATUM

SIGNATUR

Samråd med BN _____

Ingen erinran _____

_____EXPEDITIONER FRÅN FBM

DATUM

SIGNATUR

Akt till FRM _____

Akt till FRM, förrättning godkänd _____

Aktkopia till ÖLM f v b _____

Aktkopia till sakägare (*lex*) _____ *98-07-06* *1E*

VID SAMMANLÄGGNING

Underrättelse till IM om ansökan _____

Begäran till IM om yttrande _____

Underrättelse till IM om f-beslut _____

Underrättelse till IM om att sökt
sml ej skall genomföras _____Övr. ant _____

